

## Número 11

### Conjuntura Juliol 2011

**El 75% de la reducció interanual de l'atur del mes de juliol, correspon al col·lectiu d'estrangers que no pertanyen a països de la UE-27. L'atur de llarga durada es consolida com el gran problema del nostre mercat laboral**

*Com a complement als comentaris de l'ESPAI SOCIOLABORAL de la nostra web ([www.gadeso.org](http://www.gadeso.org)), la Fundació GADESO considerem oportú fer els següents comentaris:*

**I.- El més de juliol és el vuitè mes consecutiu de baixada de l'atur registrat.** La xifra total de persones registrades com a parades és de 70.980, el que representa un descens de 540 persones (-0,72%) respecte el mes anterior i una variació interanual de -1.135 persones (-3,28%).

#### **ATUR REGISTRAT A ILLES BALEARS**

**(Comparativa més anterior i el mateix mes d'anys anteriors)**

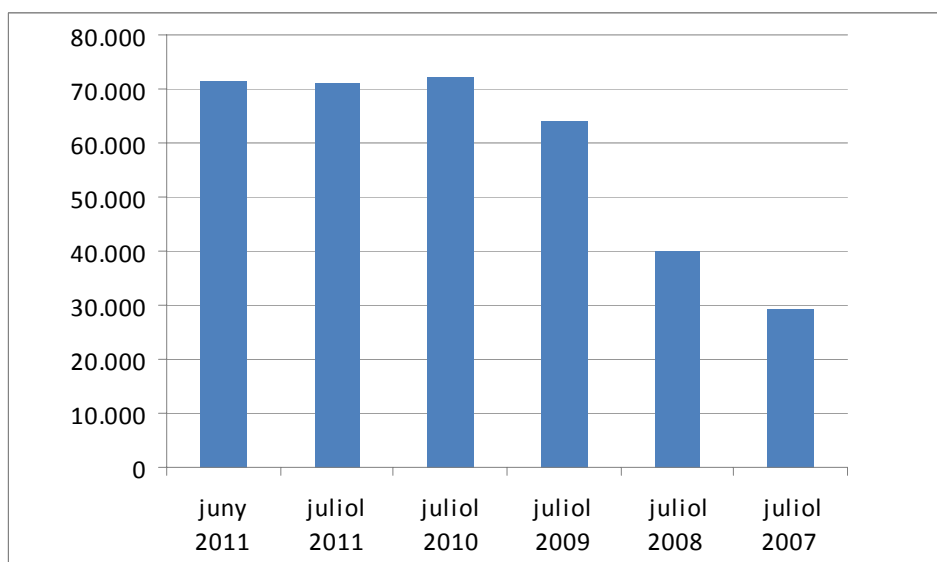

Les Illes Balears i les Canàries són les úniques CCAA que aquest mes tenen una variació a la baixa interanual d'atur registrat (Canàries -3,44% i Balears -0,72%). En el conjunt d'Espanya el total de persones aturades és de 4.079.742 amb un descens de -42.069 (-1,02%) en relació al mes anterior, però amb creixement interanual de 171.164 (4,385).

Vuit mesos consecutius de baixada de l'atur registrat és una bona tendència, però no és un comportament excepcional. Amb petites variacions es el que, tal i com es pot observar a la gràfica següent, passà l'any anterior.

## ATUR REGISTRAT A ILLES BALEARS 2010 - 2011

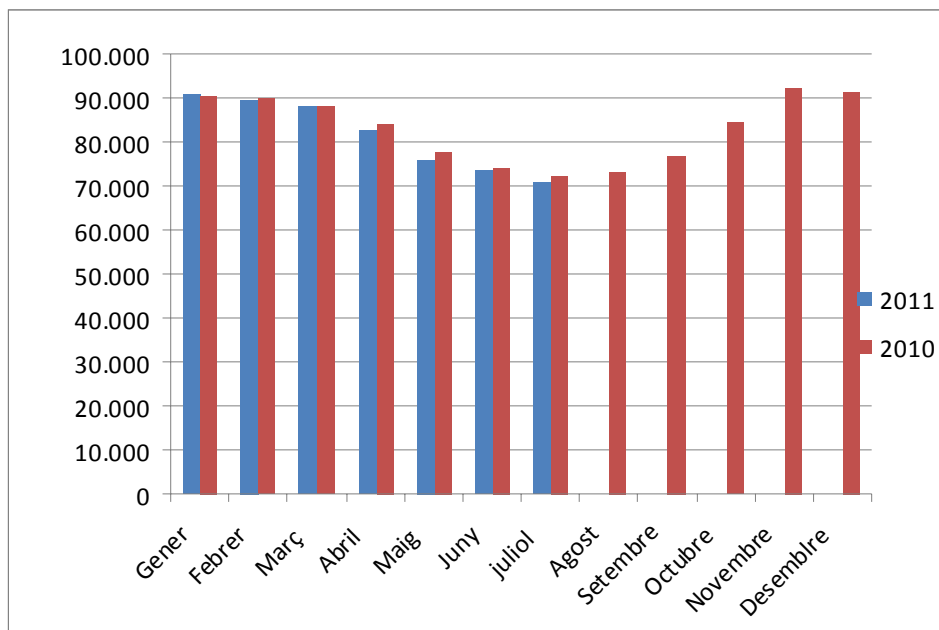

**II.- La reducció de l'atur registrat està cada cop més associat al component estacional del sector serveis.** A la taula següent s'aprecia un major descens directament relacionat al grau d'especialització de cada una de les illes en el sector serveis.

### Atur de juliol per Illes

|                       | Mallorca            | Menorca              | Eivissa              | Formentera           |
|-----------------------|---------------------|----------------------|----------------------|----------------------|
| <b>Atur juliol</b>    | 59.194              | 4.740                | 6.791                | 255                  |
| <b>Variació mes</b>   | -416 (-0,70%)       | -125 (-2,60%)        | +36 (+0,50%)         | -9 (-3,40%)          |
| <b>Variació anual</b> | <b>-197 (-0,35)</b> | <b>-170 (-3,50%)</b> | <b>-724 (-9,60%)</b> | <b>-44 (-14,70%)</b> |

*En la nostra opinió és improbable que l'accentuació de la monodependència turística sigui suficient per absorbir l'atur procedent dels ajusts de sector com ara la construcció i de la indústria associada a ella.*

**III.- La composició sectorial de l'atur dibuixa un escenari d'atur estructural a la construcció i als serveis no turístics.** En el cas de la variació mensual del sector de la construcció pot obeir a la aturada d'activitats de construcció en els mesos d'estiu i la interanual al efecte "cansament" i de finalització de prestacions. Pel que fa al sector serveis, cal indicar que descontant hostaleria i comerç l'atur registrar és de 26.099 persones

### *Atur de juliol per sectors econòmics*

|                       | Agricultura        | Indústria           | Construcció         | Serveis             | SOA*                 |
|-----------------------|--------------------|---------------------|---------------------|---------------------|----------------------|
| <b>Atur juliol</b>    | 841                | 3.899               | 17.180              | 45.434              | 3.626                |
| <b>Variació mes</b>   | -15 (1,8%)         | -4 (-0,1%)          | +683 (+4,1%)        | -1.163 (-2,5%)      | -45 (-1,2%)          |
| <b>Variació anual</b> | <b>-16 (21,0%)</b> | <b>-269 (-6,5%)</b> | <b>-651 (-3,7%)</b> | <b>-686 (-1,5%)</b> | <b>+325 (+ 9,8%)</b> |

\*Sense ocupació anterior

**IV. L'atur de llarga durada es consolida com el gran problema del mercat laboral balear.** En el mes que comentem, 22.747 persones (32% del total) fa més de 12 mesos que estan ininterrompudament a les llistes de l'atur. Són 1.814 persones més que ara fa un any, és a dir, un increment del 8,7%.

**V.- L'atur registrat del col·lectiu menor de 25 anys segueix a la baixa.** Tot i que representa l' 11,0% del total (7.820 persones), té una variació mensual del -4,1% i interanual del -13,3%. Insistim en la valoració feta en nº 9 de "Claus per entendre el mercat laboral"

**VI.- El 75% de la reducció interanual de l'atur del mes de juliol, correspon al col·lectiu d'estrangers que no pertanyen a països de la UE-27.**

## Atur de juliol per nacionalitat

|                       | Espanyola          | Estrangera UE-27    | Estrangera NO UE-27 |
|-----------------------|--------------------|---------------------|---------------------|
| <b>Atur Juliol</b>    | 53.578             | 5.381               | 12.021              |
| <b>Variació mes</b>   | -152 (-0,3%)       | -60 (-1,1%)         | -302 (2,5%)         |
| <b>Variació anual</b> | <b>-98 (-0,2%)</b> | <b>-185 (-3,3%)</b> | <b>-852 (-6,6%)</b> |

Aquesta concentració de la reducció interanual de l'atur en el col·lectiu de estrangers No UE-27, és un símptoma de que el mercat laboral incorpora prioritàriament ma d'obra precària.

**VII.- La temporalitat contractual es manté com a símptoma de manca de qualitat del nostre mercat laboral**, en aquest sentit cal tenir present que la variació anual del nombre de contractes registrats ha estat de -74 (-0,21%). Però, amb un total de 34.837 contractes registrats en el mes de juliol el 92,30%

han estat temporals. Cal, idò, intuir que el descens de l'atur s'està fent majoritàriament amb contractacions temporals, la qual cosa voldria dir que la gestió del capital humà segueix fent-se prioritàriament des de la temporalitat i no des de l'estabilitat encara que sigui discontinua.

**VIII.- Es mantenen els dubtes sobre la creació o regulació de l'ocupació submergida?** Les dades d'afiliacions a la SS fetes públiques el dia 2 d'agost són dades mitjanes que ens informen que en el mes de juliol aquesta mitjana fou de 466.480 afiliacions, la qual cosa vol dir que hi ha un creixement del 2,43% en relació al mes anterior i un 0,30% en termes interanuals. En opinió de la Fundació Gadeso, aquesta dada és poc indicativa i cal esperar que en els propers dies es publiquin les dades d'afiliacions a fi de mes per poder fer una anàlisi rigorosa. Tanmateix s'ha d'advertir que les dades d'altres a la SS estan "contaminades" pels efectes del Reial Decret llei 5/2011, de 29 d'abril pel qual s'estableix un procés de regularització d'ocupació submergida. Aquest procés que s'inicià el 6 de maig i durant el mes de juny segur que ha provocat altres sense que siguin *stricto sensu* creació de llocs de treball. La variació mitjana mensual d'un augment de 11.076 altres a la SS i una reducció de l'atur registrat de només 540 persones convida a mantenir la prudència a l'hora de parlar del fre a la destrucció d'ocupació.

**IX.- EPA del segon trimestre de 2011.** En els darrers dies de juliol l'INE publica l'Enquesta de Població Activa corresponent als mesos d'abril, maig i juny. Els resultats d'aquesta enquesta són molt rellevants per apreciar les tendències del mercat laboral, és per això que inclóiem la seguen gràfica i recomanem la consulta del nº 10 de "Claus per entendre el mercat laboral"

## EVOLUCIÓ DE LA TAXA D'ATUR A BALEARS (EPA)

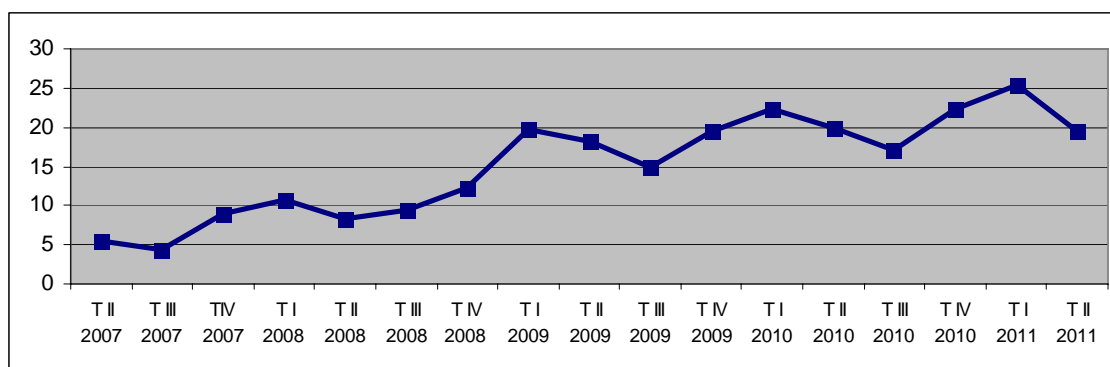

Palma, agost 2011